

**LYCÉE JACQUES MONOD
SAINT-JEAN-DE-BRAYE - 45800**

Architecte - Mandataire
SKARBEX ARCHITECTES - Mr Antoine SKARBEX
6 rue du colonnier - 45000 ORLÉANS
Tél: 02 38 91 15 50 - Mail: contact@skarbex-architectes.com

Architecte - Co-traitant
UN ARCHITECTES - Mr Nicolas SALAÜN
8 place Jean Monnet - 45000 ORLÉANS
Tél: 02 38 71 45 90 08 - Mail: contact@un-architecte.com

Expert Accessibilité / Signalétique / GED
ATIPY - Mr Pierre-Yves BOURGHELLE
Tél: 02 38 94 94 51 - Mail: p.yves.bourghele@atipy.fr
& Mr Sébastien MONTALAN
Tél: 02 38 50 01 67 - Mail: smontalan@atipy.fr

Bureau d'Etudes Structures
SL STRUCTURES - Mr Sébastien L
1 place Rivière Cassali - 45400 FLEURY LES AUBRAIS
Tél: 06 51 72 62 64 - Mail: contact@slstructures.fr

Bureau d'Etudes CVC
ES2 - Mr Marc RUMEN
20 rue Flanckes Durquerque - 45160 Olivet
Tél: 02 38 49 34 90 - Mail: marc.rumen@ecr-edc.fr

Bureau d'Etudes Electricité
ECR - Mr Marc RUMEN
20 rue Flanckes Durquerque - 45160 Olivet
Tél: 02 38 49 34 90 - Mail: marc.rumen@ecr-edc.fr

Bureau d'Etudes VRD
INCA - Mr BONDISAULT
9 rue du Clos des Veillettes - Parc Activités Orléans Charbonnière
45000 SAINT-JEAN-DE-BRAYE
Tél: 02 38 88 37 10 - Mail: secretariat@inca-ing.fr

Payagiste
STRIBLEN - Mr Olivier STRIBLEN
26 Avenue De Saint-Martin - 45000 Orléans
Tél: 02 38 80 24 76 - Mail: contact.aster@olivier-triblen.fr

Bureau d'Etudes SS
PREVENT - Mr Karim ADROUCHE
33 Boulevard Nordpays - 45000 Orléans
Tél: 02 38 22 02 01 - Mail: prevent@yahoo.fr

PRO	CONSEIL RÉGIONAL DU CENTRE VAL DE LOIRE		02
	Mise en conformité « accessibilité » de 34 établissements recevant du public du patrimoine régional		
ECHELLE	1:200	VISA NS	
DATE	23/10/2025	251-24	
Indice	A		
N° DOSSIER	253-24	SARL d'architecture au capital de 10 000 € - RCS Orléans 830 018 090 TOUS DROITS DE REPRODUCTION INTERDITS	

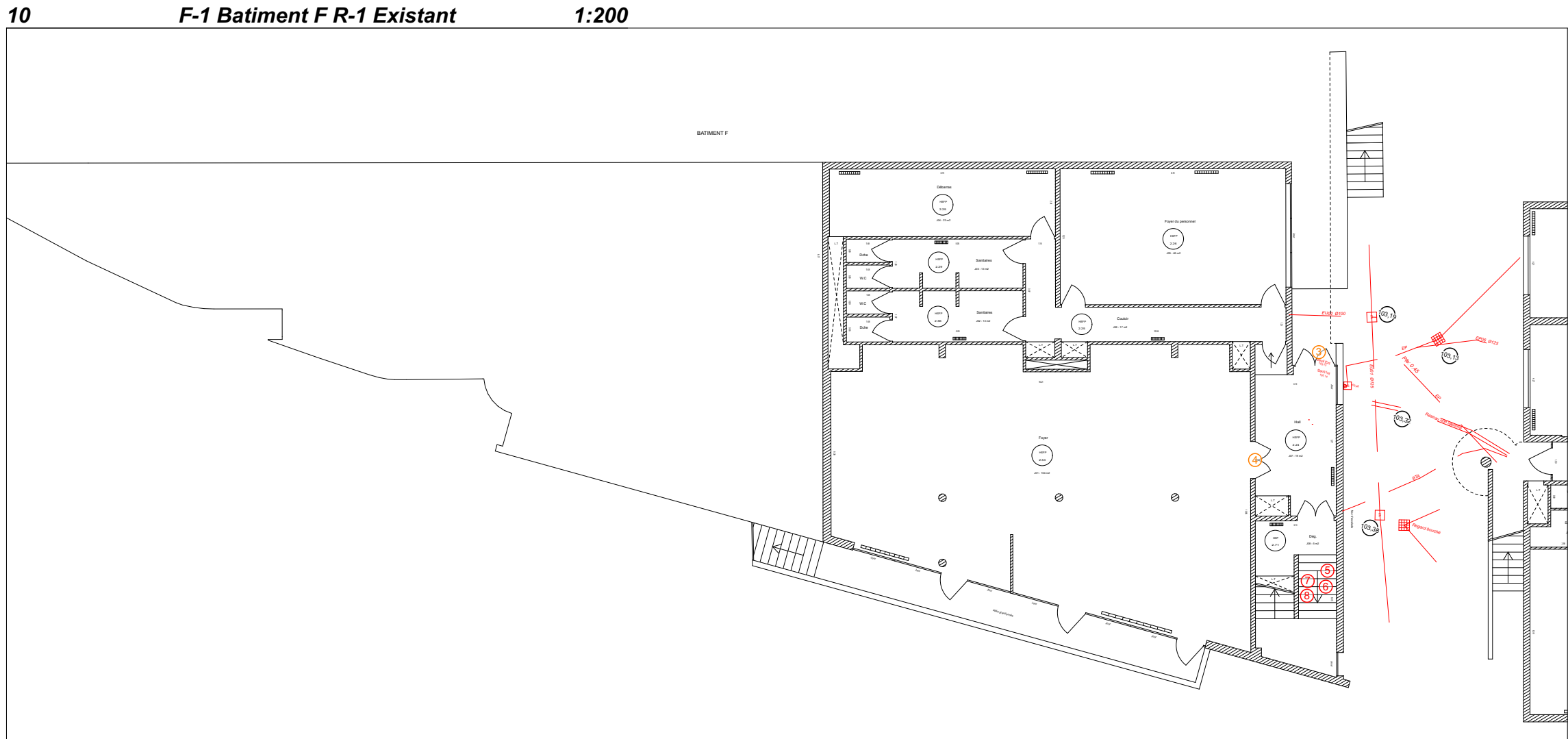
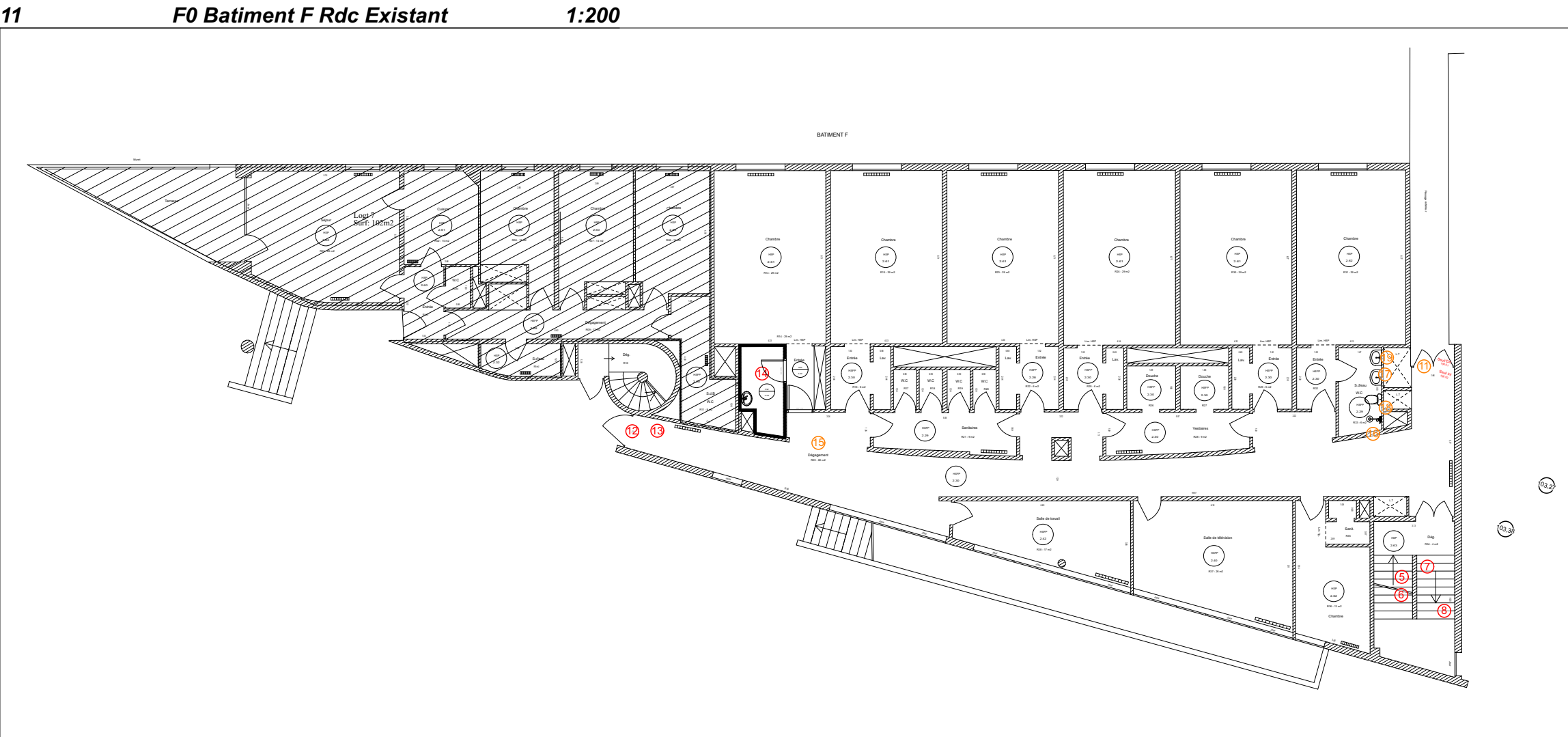
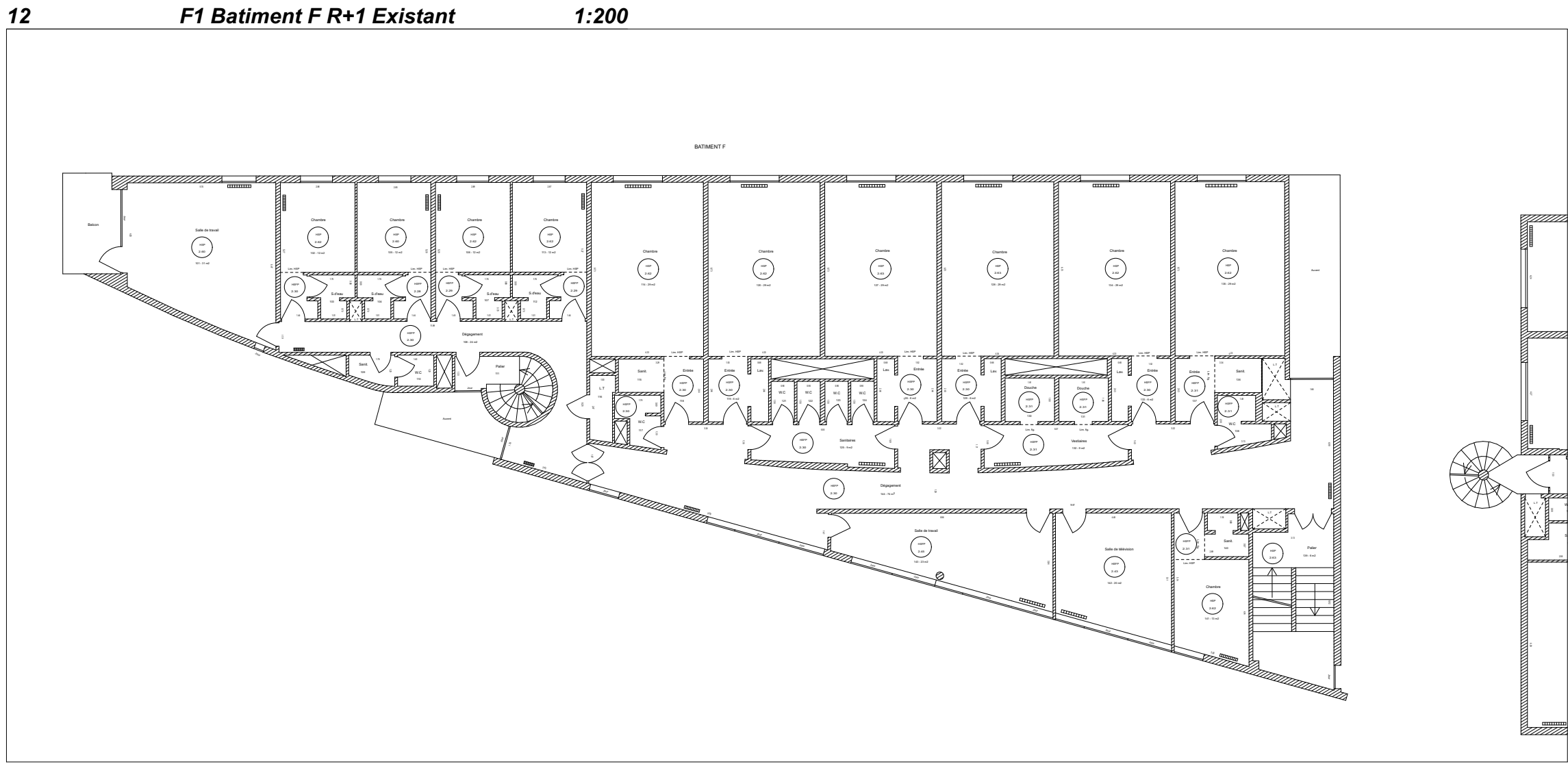
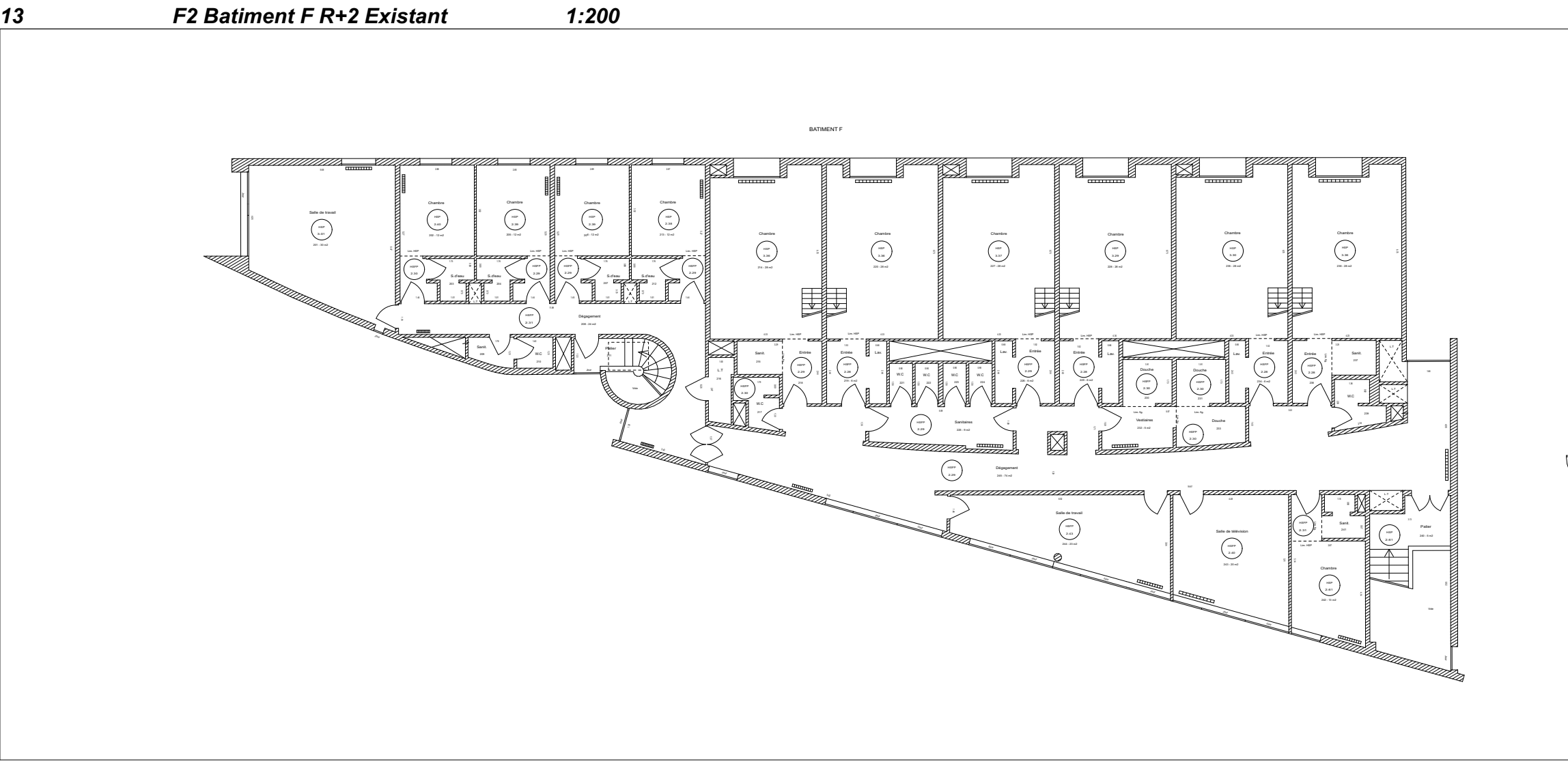
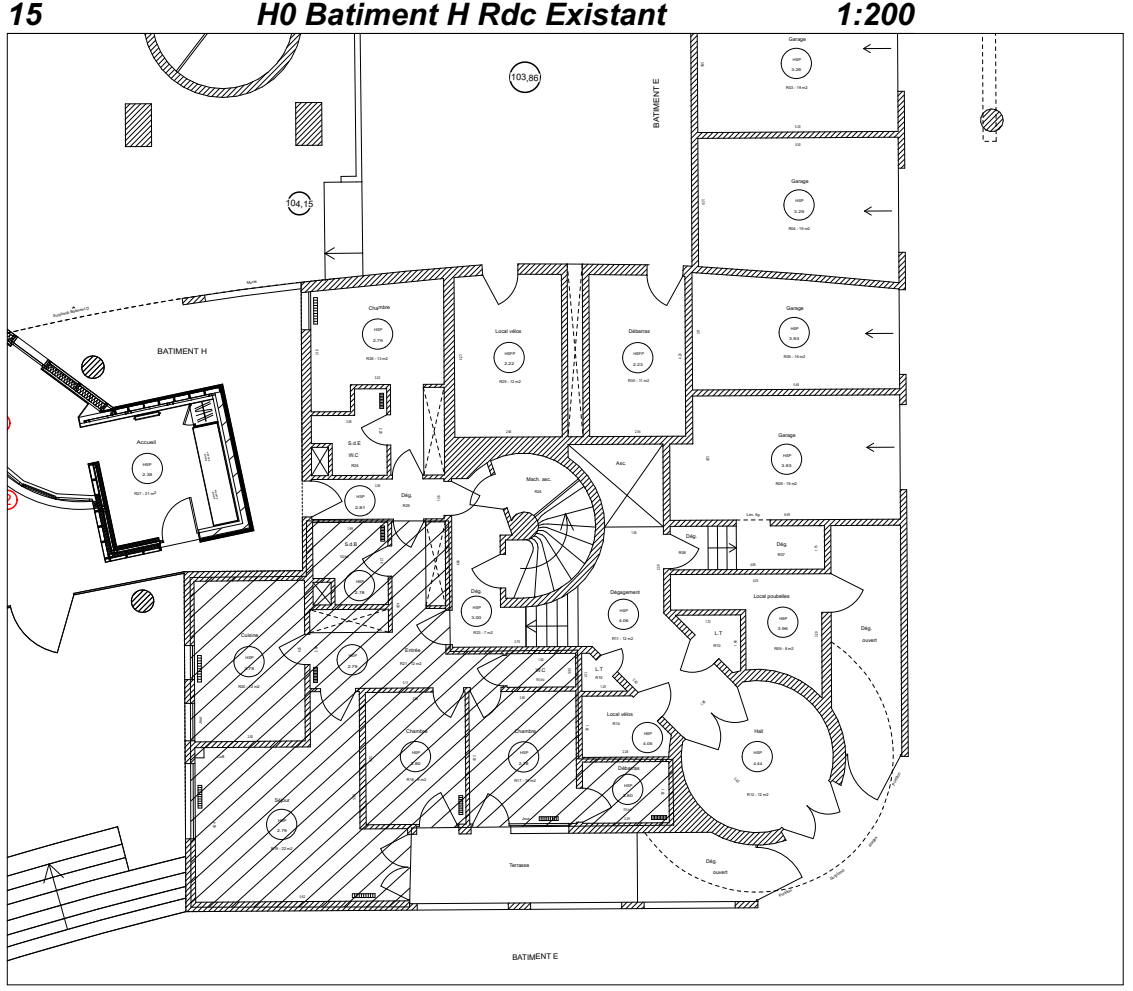
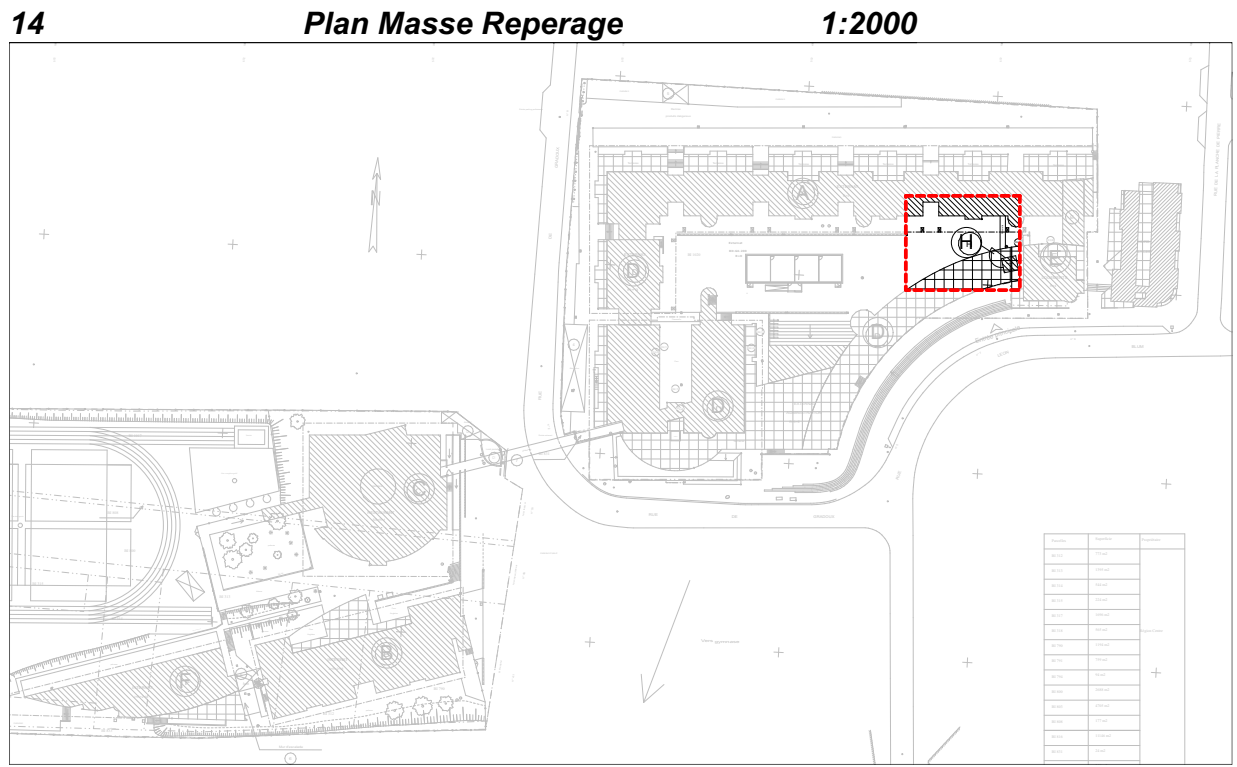
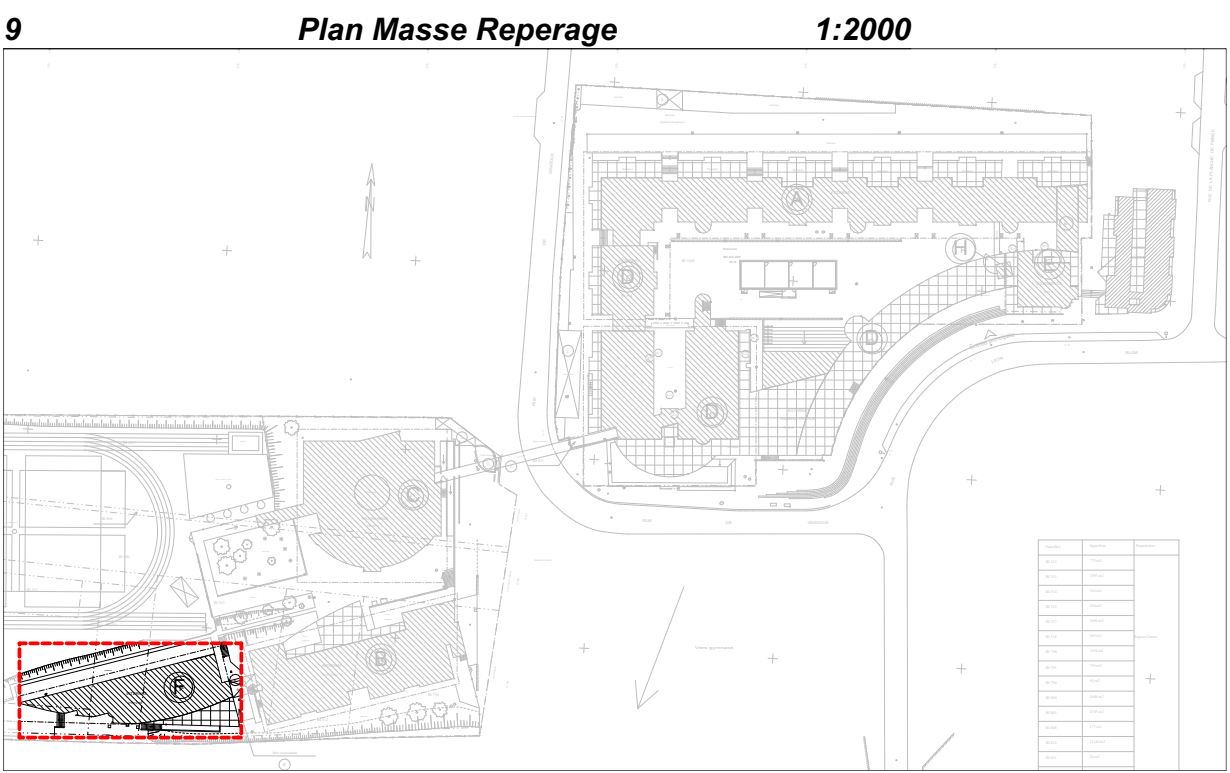
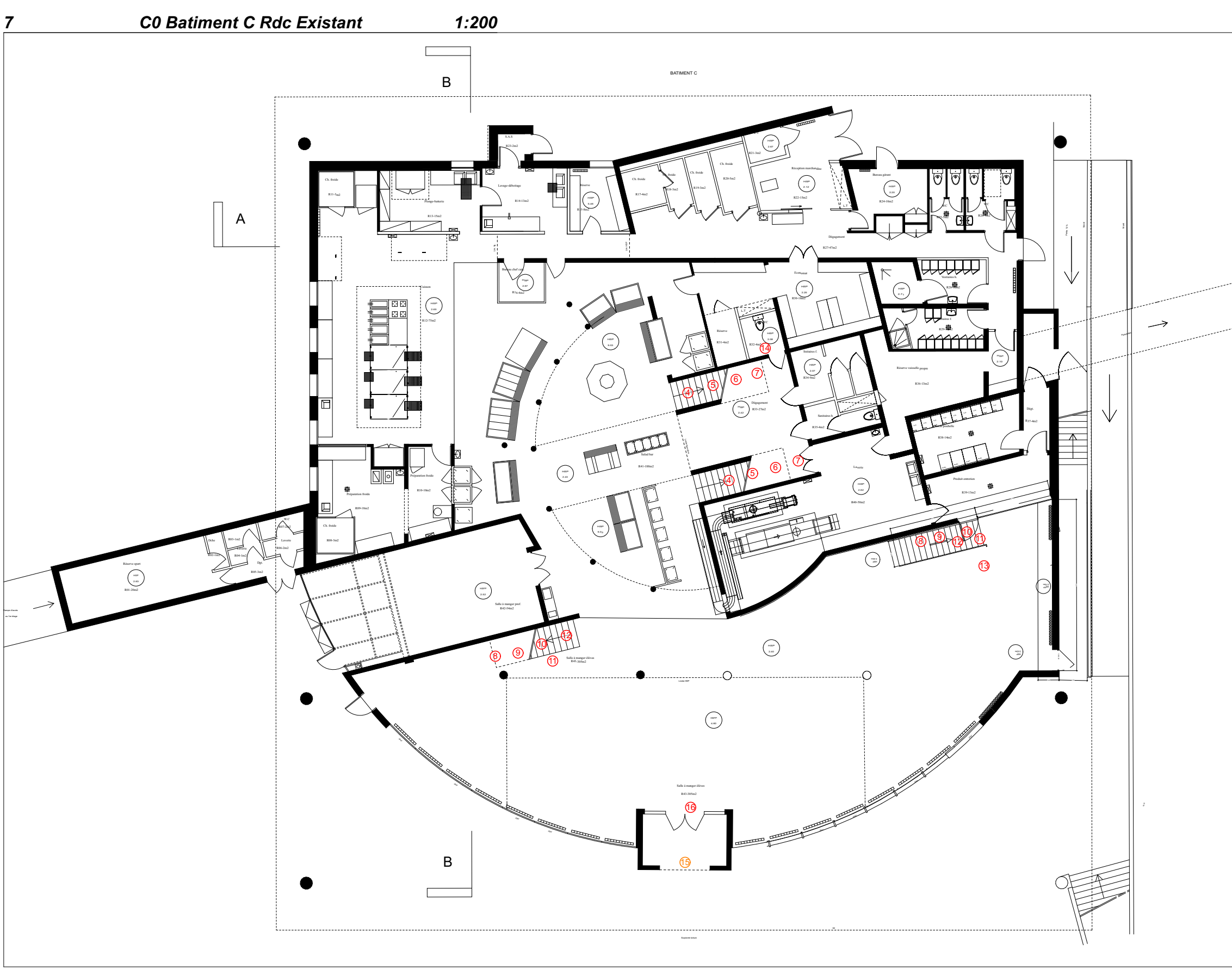
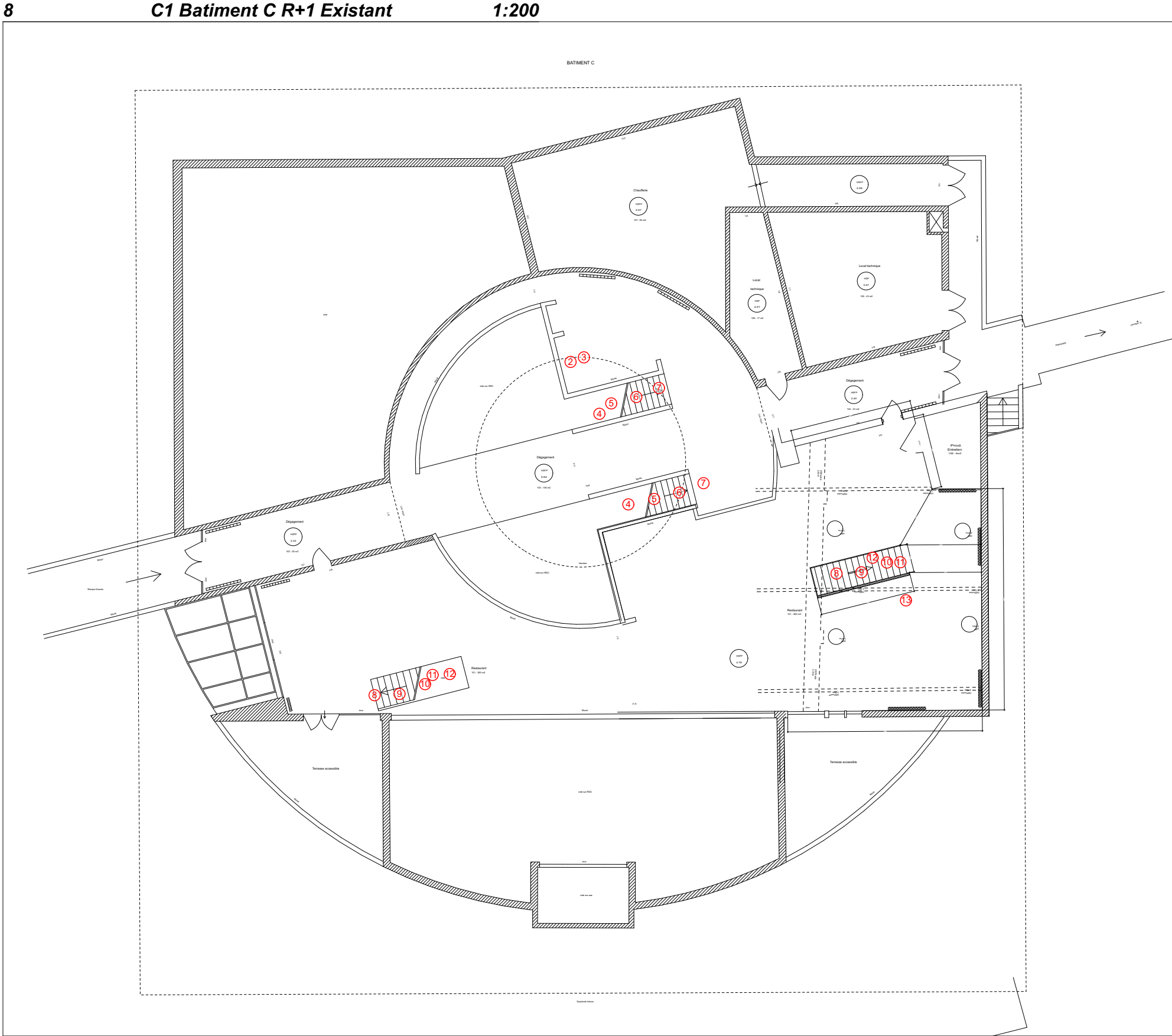
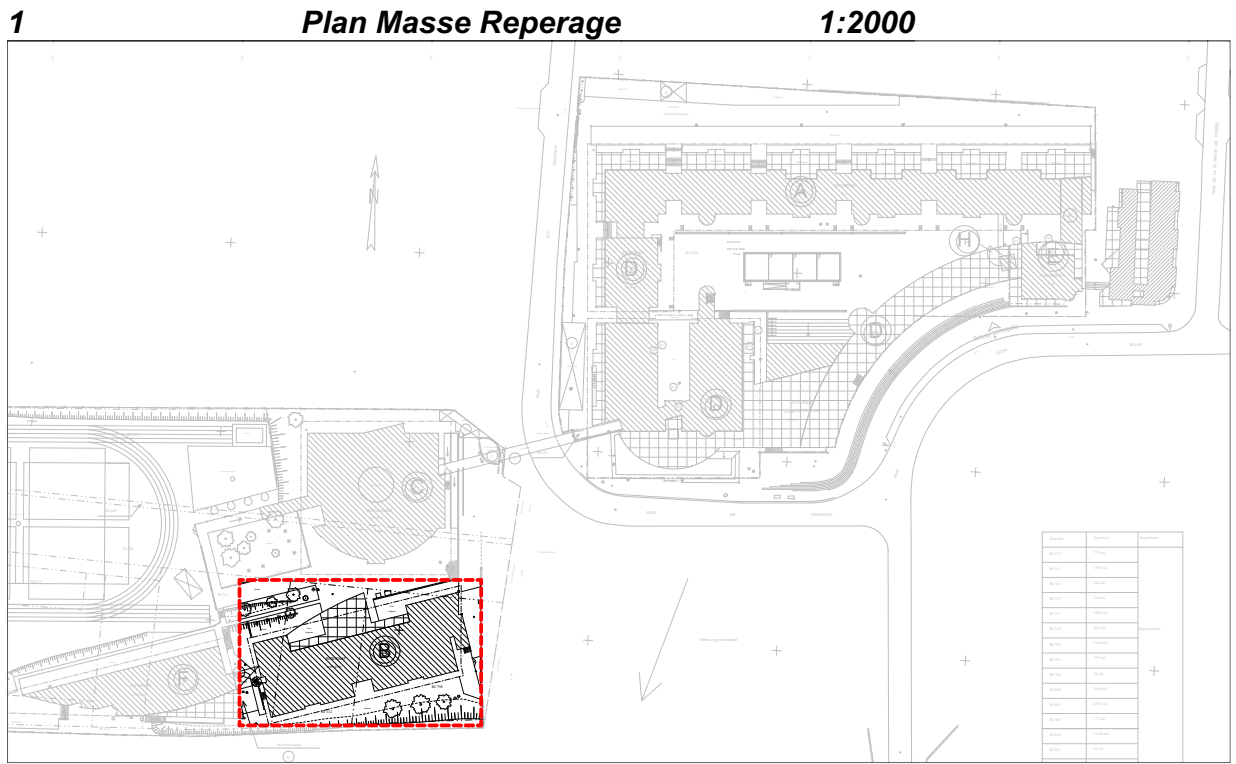
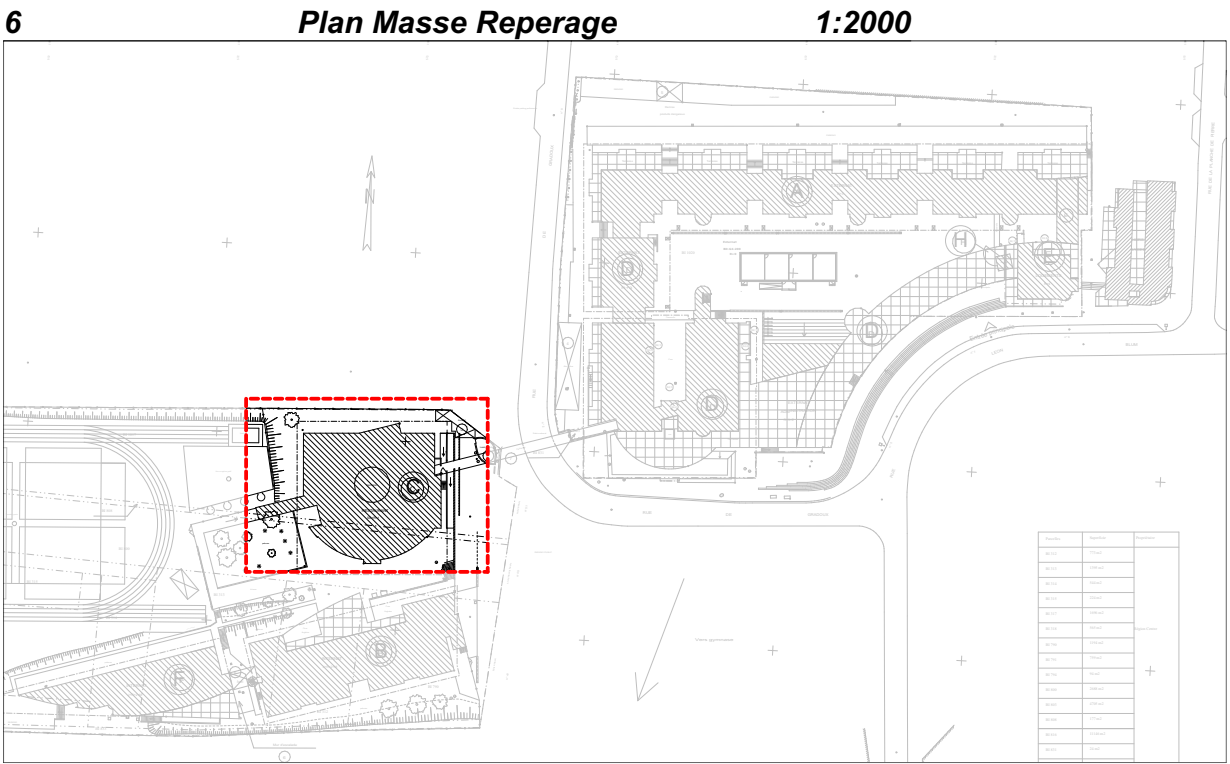
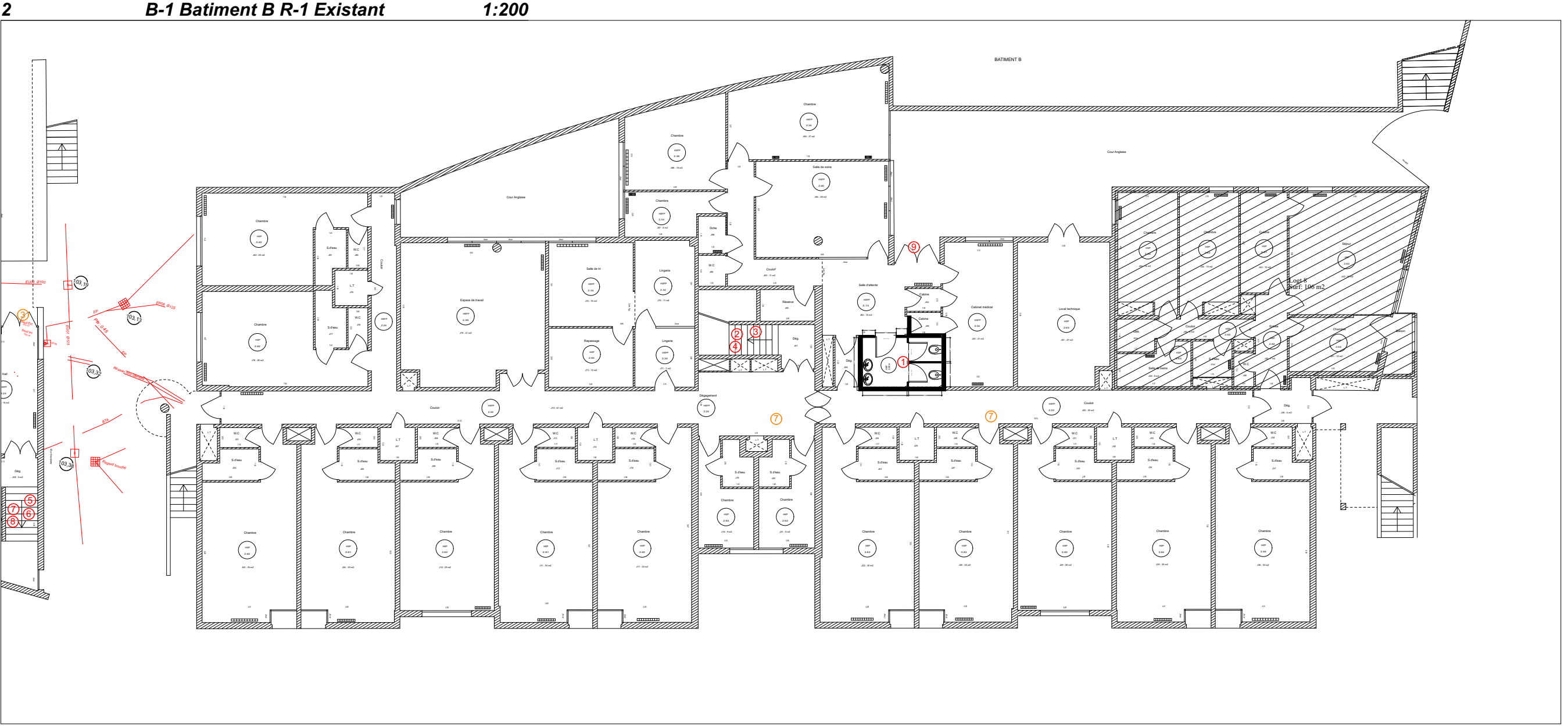
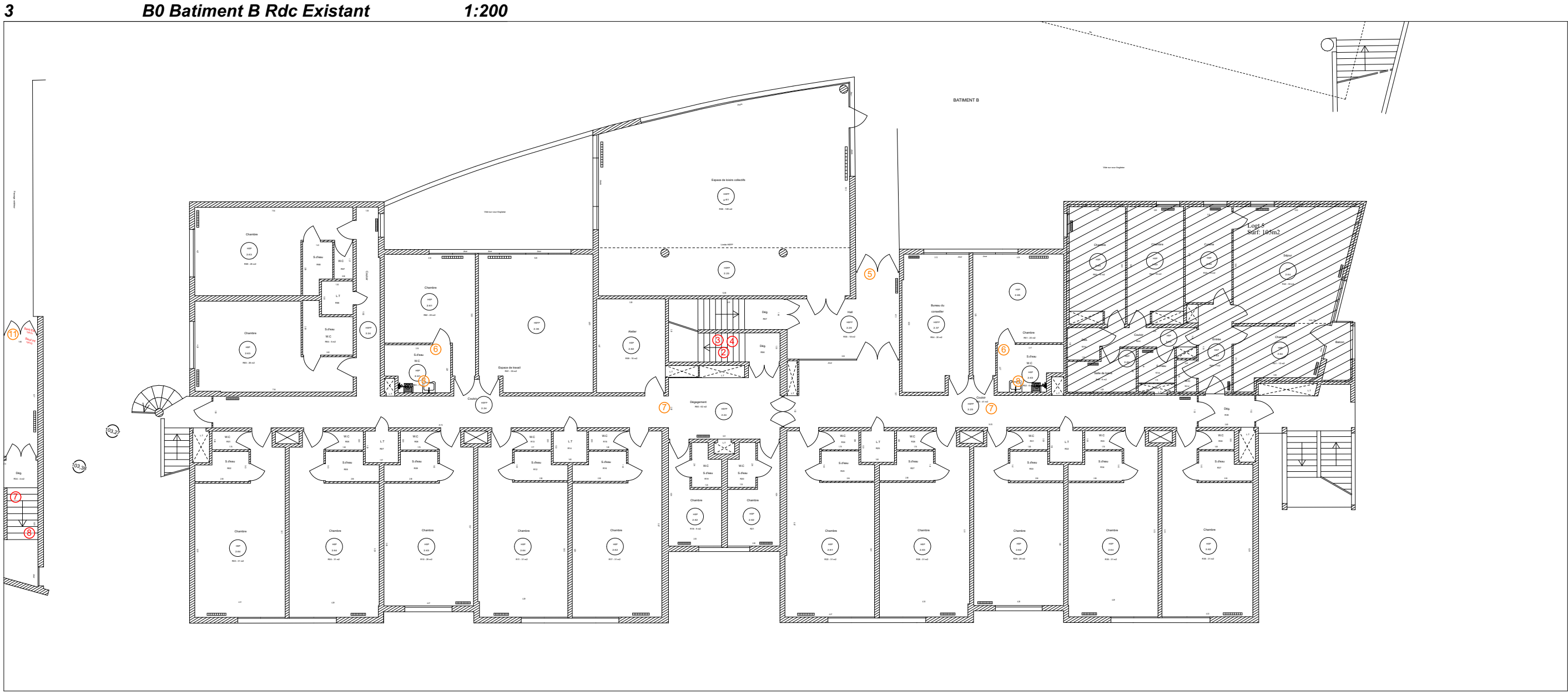
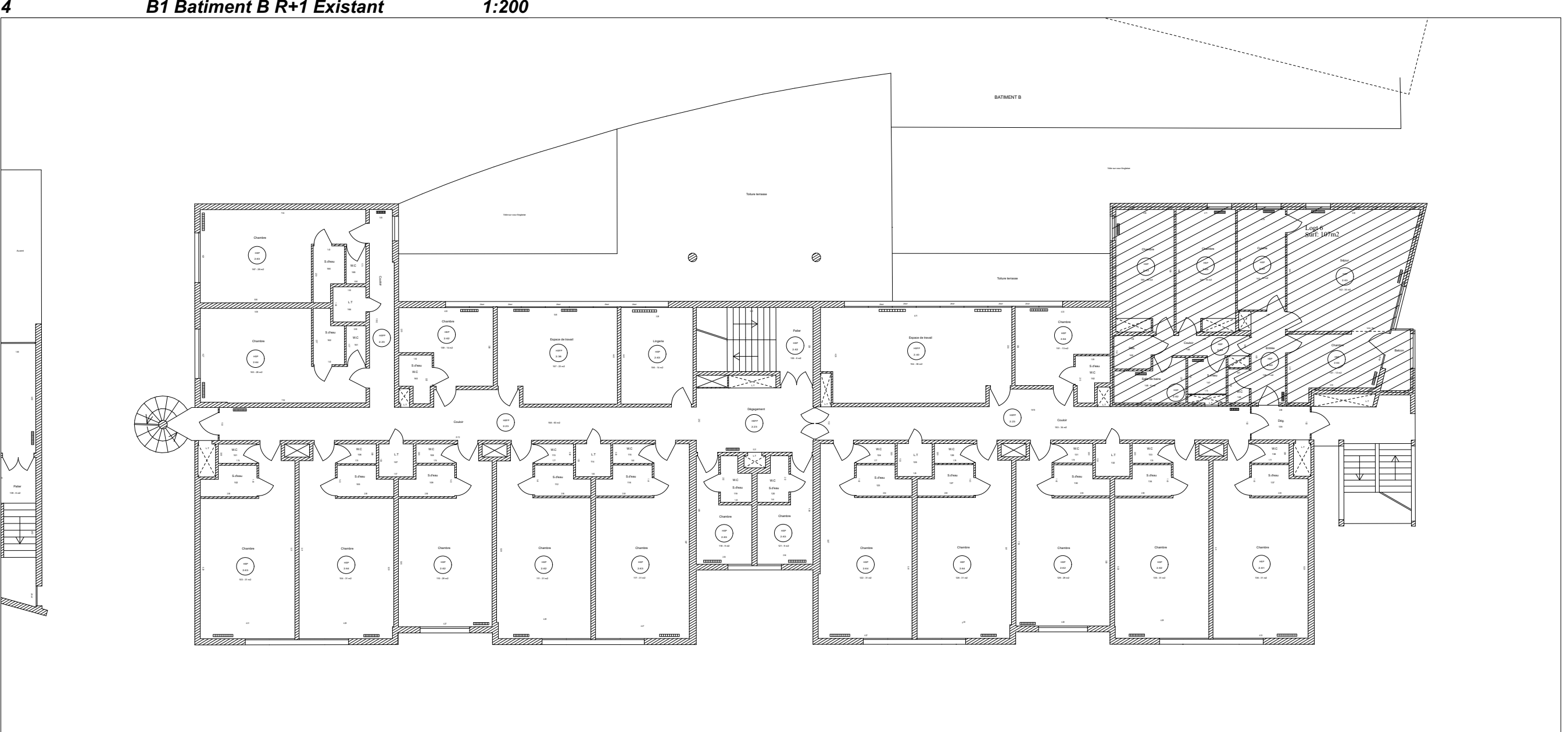
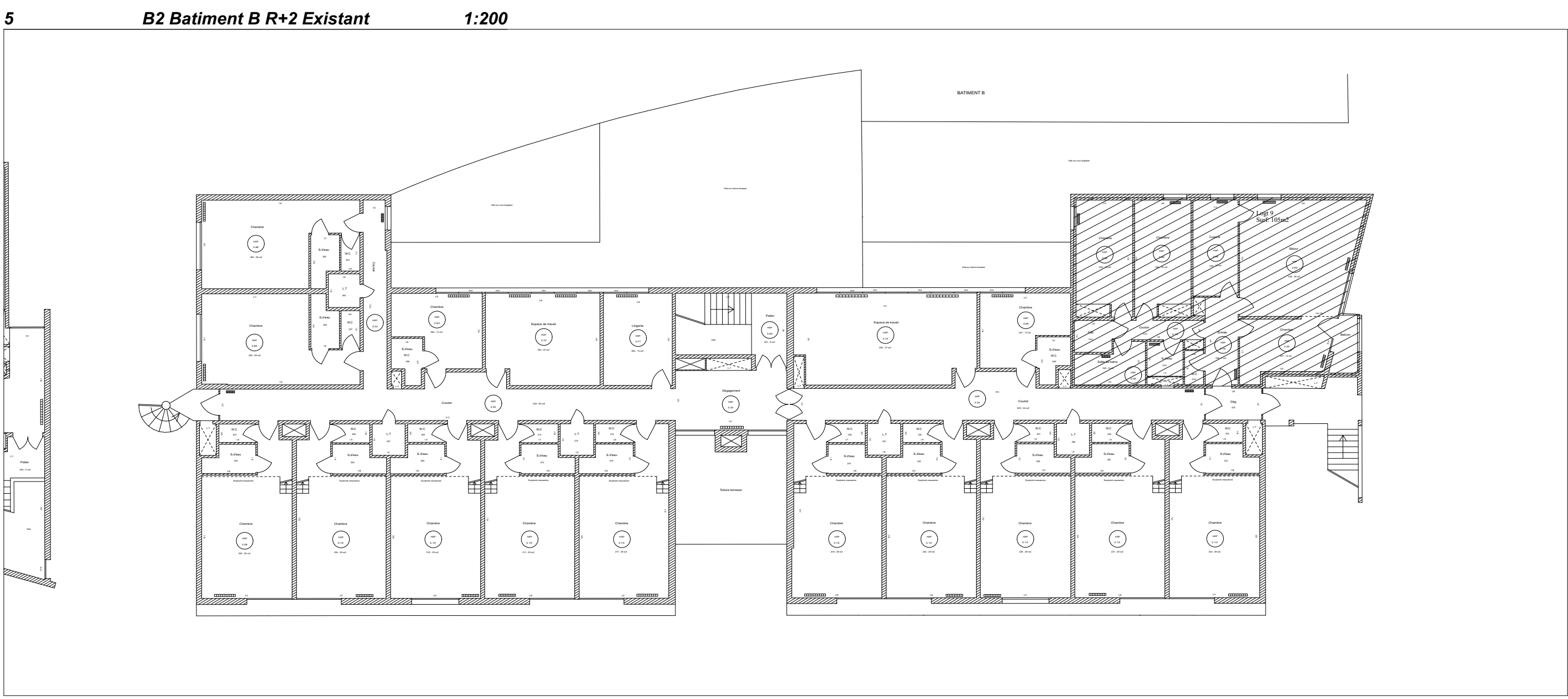



Centre-Val de Loire



Territoria



SAEDEL



3vals



semdo



laSet

**LYCÉE JACQUES MONOD
SAINT-JEAN-DE-BRAYE - 45800**

Architecte - Mandataire
SKARBEX ARCHITECTES - Mr Antoine SKARBEX
6 rue du cotétière - 45000 ORLÉANS
Tél: 02 38 91 15 50 - Mail: contact@skarbex-architectes.com

Expert Accessibilité / Signalétique / GED
ATIPY - Mr Pierre-Yves BOURGHELLE
Tél: 06 73 94 94 51 - Mail: pierre.yves.bourgelle@atipy.fr
& Mr Sébastien MONTALAN
Tél: 06 26 50 01 67 - Mail: smontalan@atipy.fr

Bureau d'Etudes Structures
SL STRUCTURES - Mr Sébastien LÉ
1 place Rivière Cassini - 45400 FLEURY LES AUBRAIS
Tél: 06 51 72 62 64 - Mail: contact@slstructures.fr

Bureau d'Etudes CVC
ECV - Mr Marc RUMEN
20 rue Flandres Durquerque - 45160 Olivet
Tél: 02 38 49 34 90 - Mail: marc.rumen@ecv-ed.fr

Payssage
STRIBLEN - Mr Olivier STRIBLEN
26 Avenue De Saint Maurice - 45000 Orléans
Tél: 02 38 80 24 76 - Mail: contact.aster@olivier-triblen.fr

Architecte - Co-traitant
UN ARCHITECTES - Mr Nicolas SALAÜN
8 place Jean Monnet - 45000 ORLÉANS
Tél: 02 38 71 49 08 - Mail: contact@un-architecte.com

Economiste
CHEDEAU - Mr Denis CHEDEAU
117 rue Saint Maurice - 45100 ORLÉANS
45000 SAINT JEAN DE BRAYE
Tél: 02 38 88 27 88 - Mail: denis.chedeau@orange.fr

Bureau d'Etudes Electricité
ECR - Mr Marc RUMEN
20 rue Flandres Durquerque - 45160 Olivet
Tél: 02 38 49 34 90 - Mail: marc.rumen@ecv-ed.fr

Bureau d'Etudes VRD
INCA - Mr BONDISAULT
9 rue du Clos des Veillettes - Parc Activités Orléans Charbonnière
Tél: 02 38 88 37 10 - Mail: secretariat@inca-ing.fr

Bureau d'Etudes SS
PREVENT - Mr Karim ADROUQUE
33 Boulevard Nordreppas - 45000 Orléans
Tél: 02 38 22 02 01 - Mail: prevent@yahoo.fr

PRO	CONSEIL RÉGIONAL DU CENTRE VAL DE LOIRE		03
	de 34 établissements recevant du public du patrimoine régional		
ECHELLE	1:200	Plans actuels batiments B-C-H-F	251-24
DATE	23/10/2025		
Indice	A	SARL d'architecture au capital de 10 000 € - RCS Orléans 830 018 090 TOUS DROITS DE REPRODUCTION INTERDITS	
N° DOSSIER	253-24		

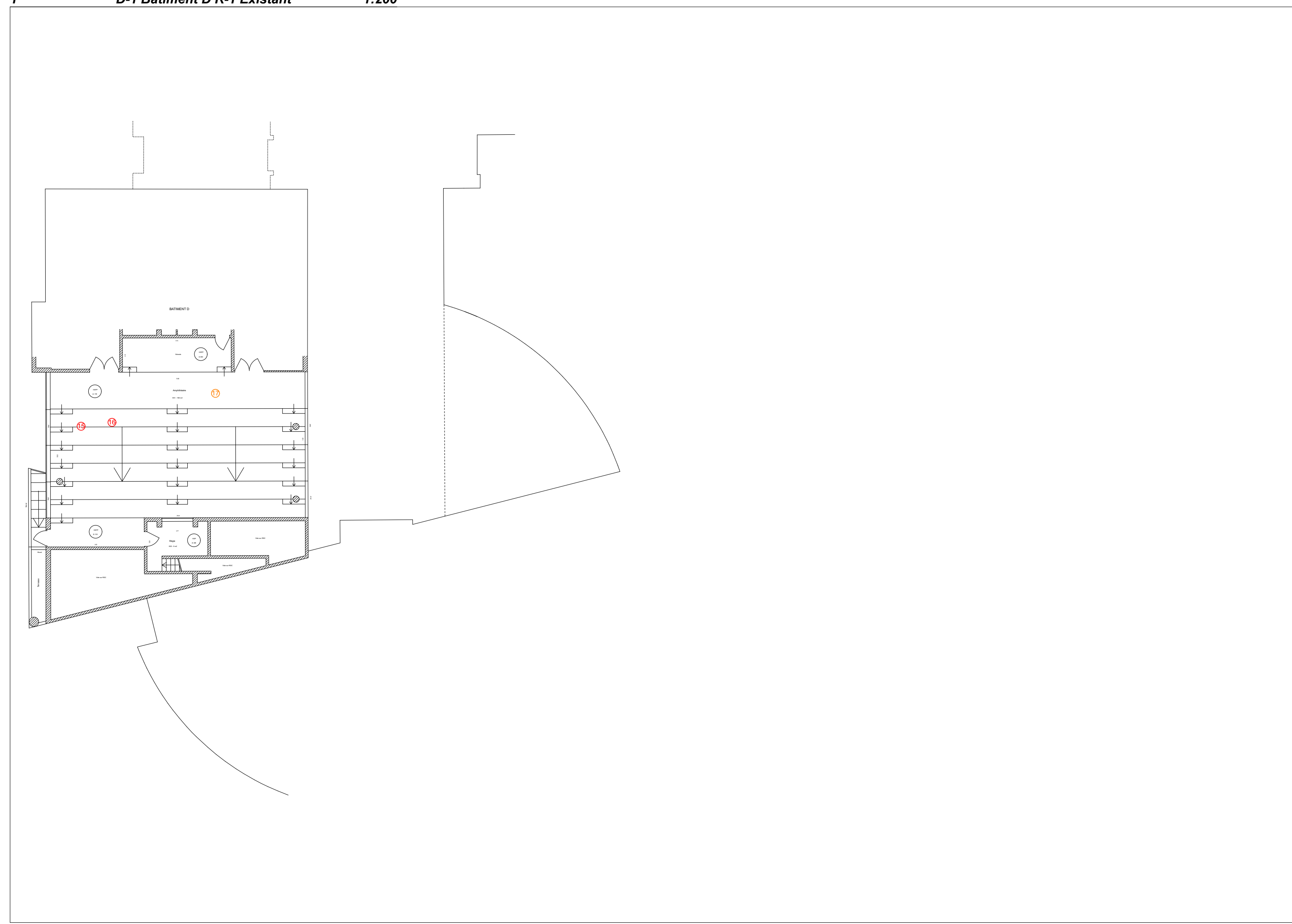
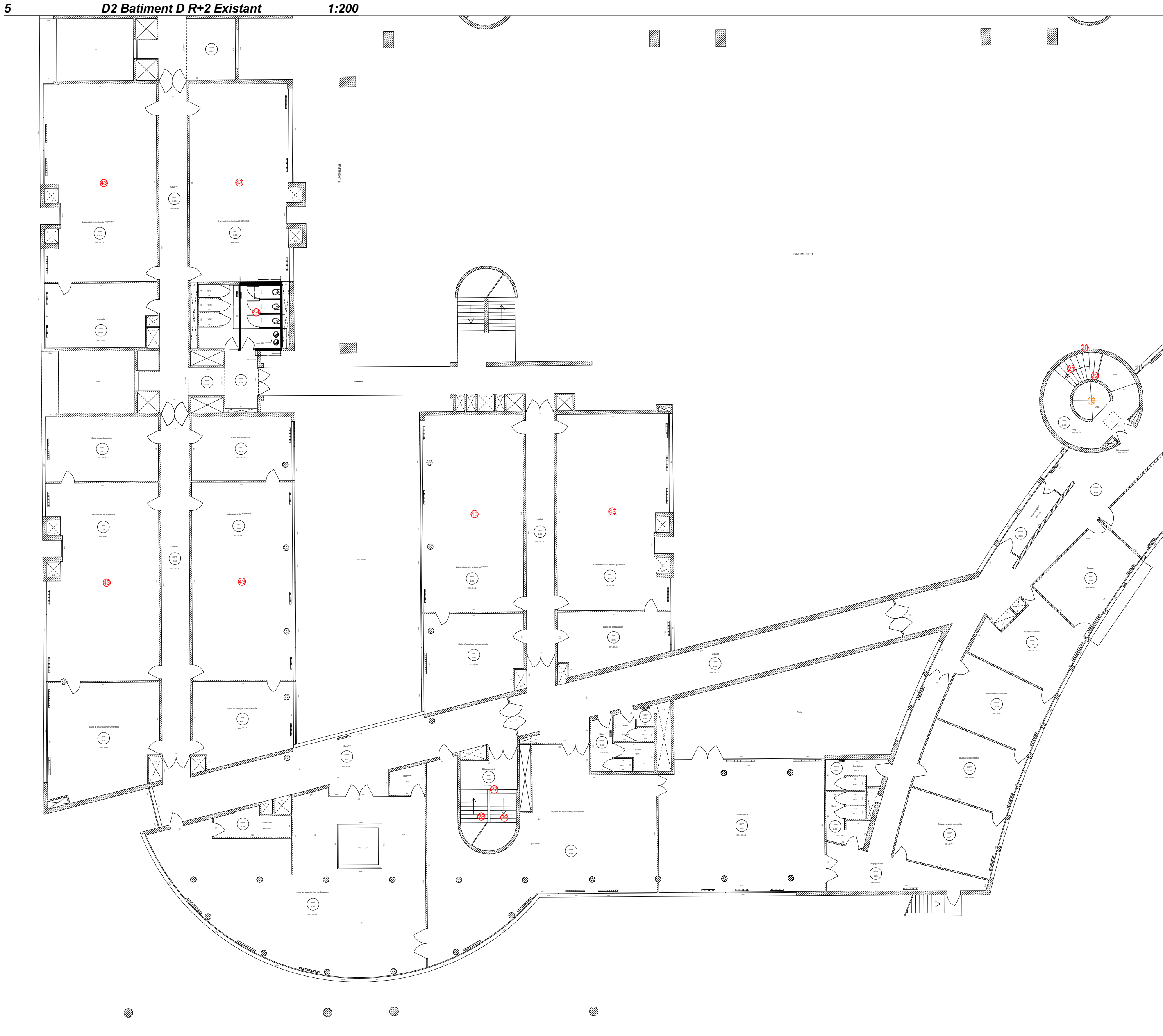
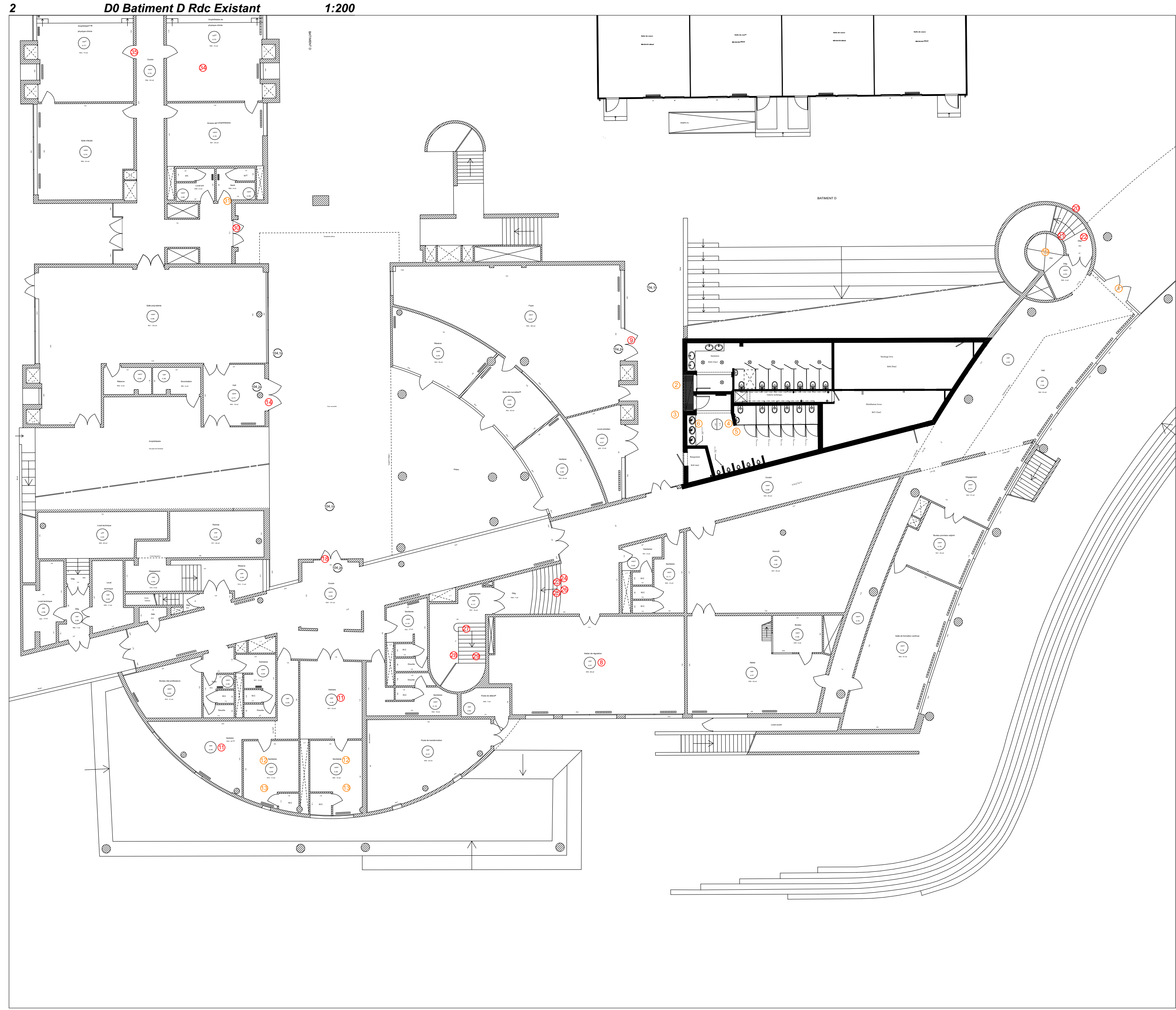
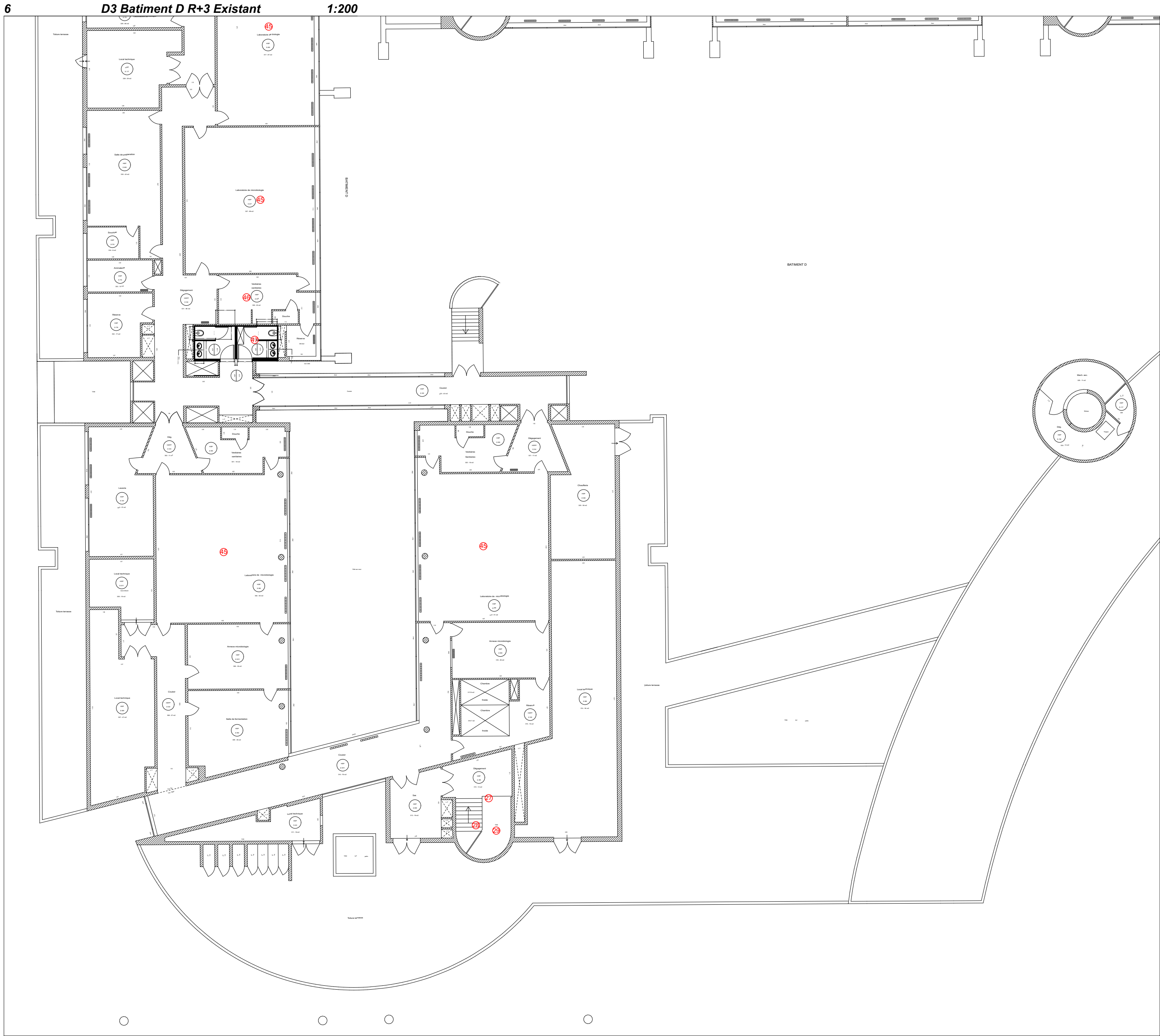
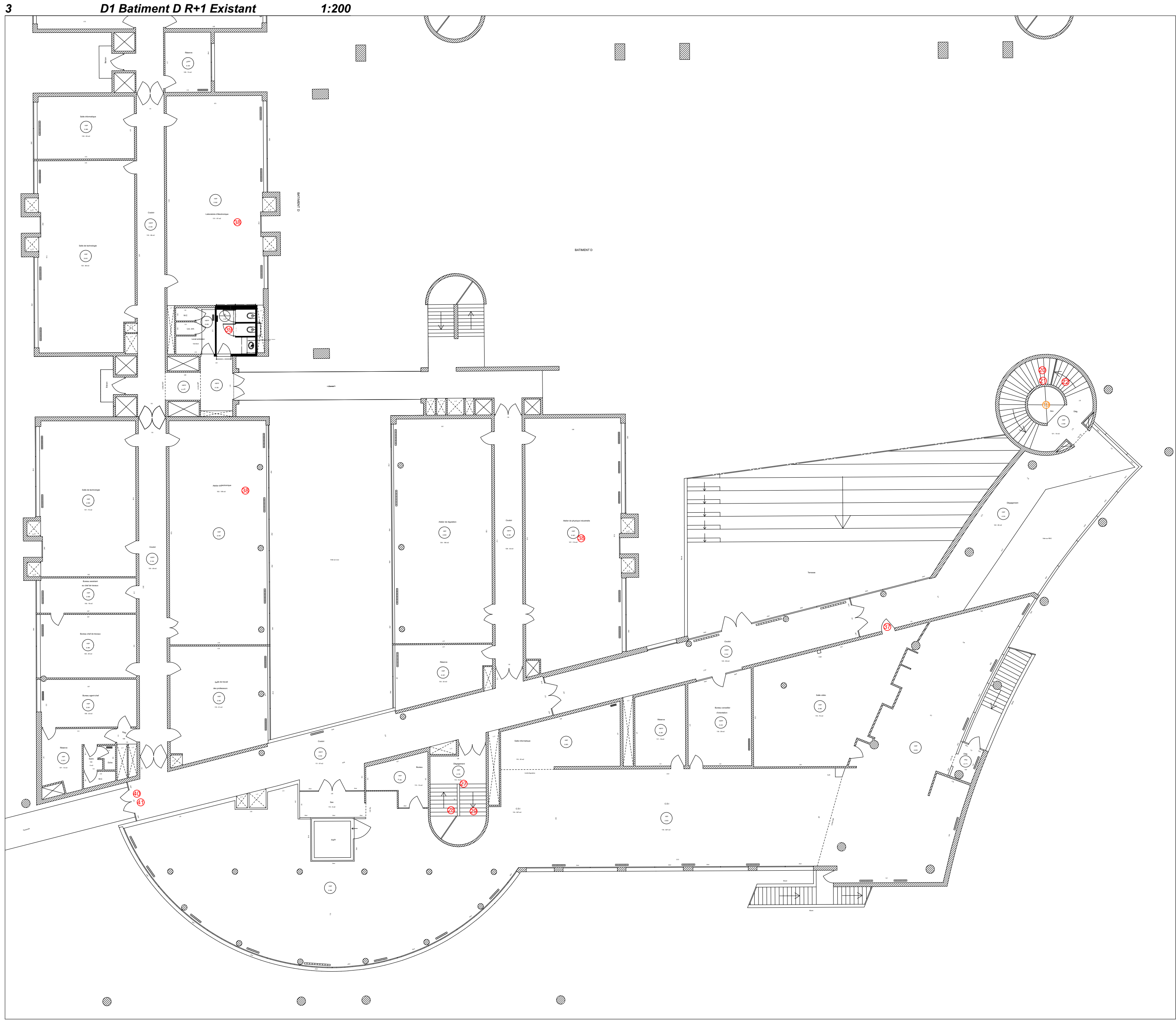
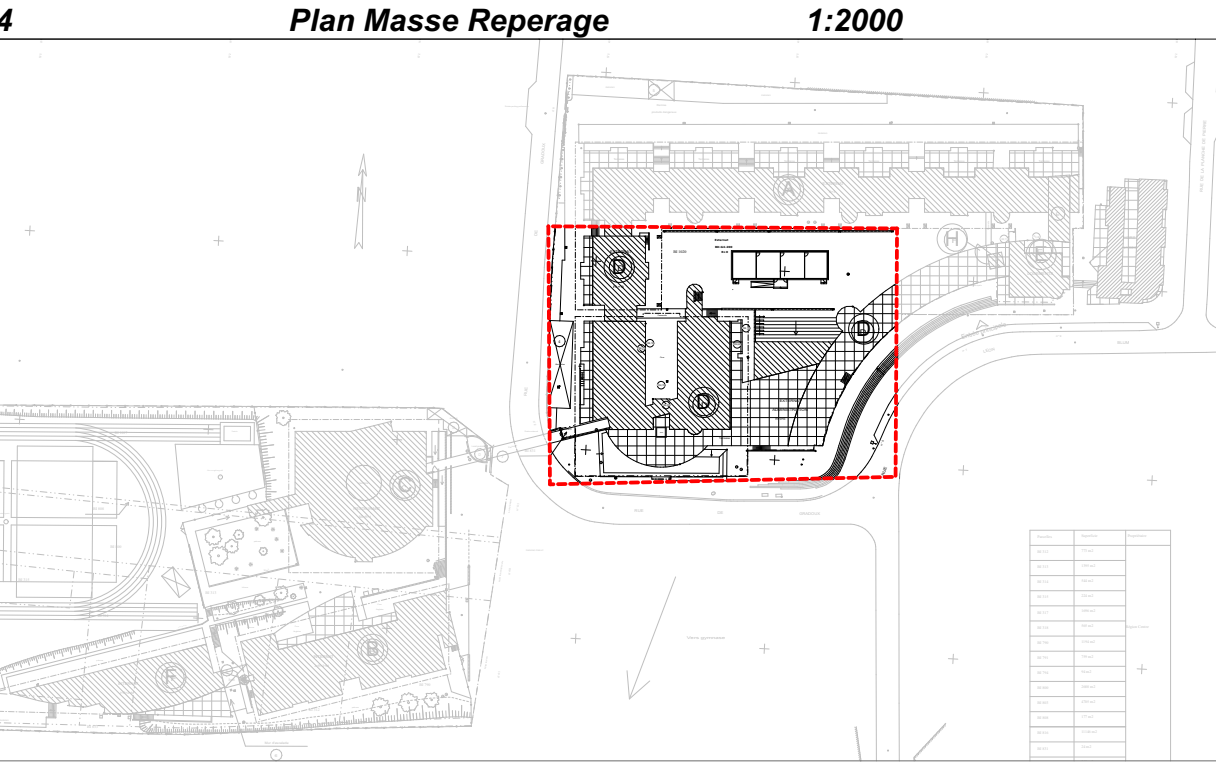

LYCÉE JACQUES MONOD
SAINT-JEAN-DE-BRAYE - 45800

Architecte - Mandataire
SKARBEX ARCHITECTES - Mr Antoine SKARBEX
6 rue du colonnier - 45000 ORLÉANS
Tél: 02 38 91 15 50 - Mail: contact@skarbex-architectes.com

Architecte - Co-traitant
UN ARCHITECTES - Mr Nicolas SALAÜN
8 place Jean Monnet - 45000 ORLÉANS
Tél: 02 38 91 40 08 - Mail: contact@un-architecte.com

Expert Accessibilité / Signalétique / GED
ATIPY - Mr Pierre-Yves BOURGHELLE
Tél: 02 38 94 94 51 - Mail: pierre.yves.bourghele@atipy.fr
& Mr Sébastien MONTALAN
Tél: 02 38 94 94 51 - Mail: sebastien.montalan@atipy.fr

Economiste
CHEDEAU - Mr Denis CHEDEAU
117 rue Saint Mercur - 45100 ORLÉANS
Tél: 02 38 88 27 88 - Mail: denis.chedeau@orange.fr

Bureau d'Etudes Structures
SL STRUCTURES - Mr Sébastien L
1 place Rivière Cassini - 45400 FLEURY LES AUBRAIS
Tél: 02 38 45 34 30 - Mail: contact@slstructures.fr

Bureau d'Etudes Electricité
ECR - Mr Marc RUMEN
20 rue Flançois Durquerque - 45160 Olivet
Tél: 02 38 49 34 90 - Mail: marc.rumen@ecr-ecl.fr

Bureau d'Etudes CVC
ECV - Mr Marc RUMEN
20 rue Flançois Durquerque - 45160 Olivet
Tél: 02 38 45 34 30 - Mail: marc.rumen@ecv-ecl.fr

Bureau d'Etudes VRD
INCA - Mr BONDISGALLT
9 rue du Clos des Veillettes - Parc Activités Orléans Charbonnière
45000 SAINT-JEAN-DE-BRAYE
Tél: 02 38 88 37 10 - Mail: secretariat@inca-ing.fr

Paysagiste
STRIBLEN - Mr Olivier STRIBLEN
26 Avenue De Saint Mercur - 45000 Orléans
Tél: 02 38 80 24 76 - Mail: contact.aster@olivier-triblen.fr

Bureau d'Etudes SS
PREVENTI - Mr Karim ADROUACHE
33 Boulevard Nordreppelle - 45000 Orléans
Tél: 02 38 22 02 01 - Mail: preventi@yahoo.fr

PRO

CONSEIL RÉGIONAL
DU CENTRE VAL DE LOIRE

Mise en conformité « accessibilité »
de 34 établissements recevant du public
du patrimoine régional

04

VISA

NS

ECHELLE 1:200

DATE 23/10/2025

Indice A

N° DOSSIER 253-24

Plans actuels bâtiment D

SARL d'architecture au capital de 10 000 € - RCS Orléans 830 018 090
TOUS DROITS DE REPRODUCTION INTERDITS

251-24